

～ボランティアをしたい人と必要とする人をつなぐ情報誌～

あらんてあ

◆創刊1984. 10. 9◆

11月

「あらんてあ」とは、あらかわのボランティアの造語です。
荒川区内を中心としたボランティア活動の情報やイベント情報、助成金の情報を提供しています。

第37回
あらかわ福祉まつり

あらかわの地域福祉に携わる人と地域の人、みんなの参加でつくるおまつりです。

あらかわ群・活クイズラリー
ふれあいステージ
活動紹介
食品販売バザーなど
福祉避難所とは？
ゆるキャラ大集合！
富くじ
ブラレール広場
キッズとベビのわくわくフェスタ
飲食スペース

あらかわ
あらいみ
ひらりちゃん

11/9(土)
10:00～15:00
荒川総合スポーツセンター
(荒川区南千住6-45-5)

あらかわ福祉まつりは、たくさんの方たちのご協力の下に作り上げられているイベントです。

今回もたくさんの団体の出展、後援、協賛、協力をいただいています。

体験、見学、バザー、模擬店などを通して、荒川区で地域福祉活動やボランティア活動をしている団体や福祉施設、企業等に出会って、楽しんでください。

イベント運営にはボランティアの皆さんも活躍してくださいませ。

ご来場お待ちしております♪♪

【後援】

荒川区、荒川区町会連合会、
荒川区民生委員・児童委員協議会、
荒川区心身障害児者福祉連合会、
荒川区高齢者クラブ連合会

※10ページにもあらかわ福祉まつりに
ついて掲載しております。

※駐輪スペースには限りがございますので、なるべく公共交通機関でお越しください。

- P1★第37回あらかわ福祉まつり
- P2・3・4★荒川区内情報・情報あれこれ
- P5・6★あらかわ地域活動サロンふらっと、フラット
- P7★心のバリアフリー 発達障がい講座
★ハートフル運動会中学生ボランティア

- P8★荒川流域防災住民ネットワークの集い
★あらかわ子ども応援ネットワーク報告
- P9★令和6年奥能登豪雨状況報告
- P10★あらかわ福祉まつり「チャリティ富くじ」

荒川ボランティアセンター/
公式LINEはこちらから！





荒川区内情報

このコーナーでは、社協で主催するものはもちろんのこと、地域で開催される講座や講演会および各活動団体の募集記事やお知らせなど、区内の情報をお知らせします。活動イベント等にご協力をいただける方は、各問合せ先まで、ご連絡をお願いします。



ボランティア募集・お知らせ

ボランティア情報誌「あらんてあ」

組み作業・発送準備のお手伝い

みんなで楽しく「あらんてあ」を折り、組み、完成させています。ボランティアが初めての方にもオススメ。申込なしで直接会場にお越しください。

【日時】11月26日(火) 13:00~14:30

【場所】荒川区社会福祉協議会 3階 活動サロン

【申込・問合せ】荒川ボランティアセンター

TEL: 3802-3338 FAX: 3802-3831

荒川おもちゃ図書館

子どもたちと一緒に遊ぶボランティア大募集!

0歳~未就学児の親子が集う『荒川おもちゃ図書館子育て交流サロン 出張ひろば おたけの郷』で、子どもたちとふれあったり、会場の準備、片付けをしていただくボランティア活動です。小さいお子様と触れあうことが好きな方、大歓迎です。

【日時】毎週水曜日

① 9:15~10:00 準備(おもちゃの消毒)

② 10:00~15:00 子どもとのふれあい

③ 15:00~15:30 片付け

※①②③の単独、又は①②③のご都合のよい組み合わせでも可

【場所】特別養護老人ホームおたけの郷

1階地域交流スペース(町屋7-8-11)

【申込・問合せ】荒川おもちゃ図書館 渡邊

TEL: 3802-3338

音訳「カナリアの会」対面音訳サービス

本・雑誌やご希望の資料(新聞・取扱説明書など)を対面にてお読みいたします。当日ご持参ください。ご自身で読むのにご不便を感じている方、ご利用ください。

※音訳ボランティアに興味がある方もお待ちしております。

【日時】11月17日(日) 14:00~16:00

【場所】アクロスあらかわ 2階 対面朗読室

【締切】11月14日(木)

【申込・問合せ】アクロスあらかわ(荒川2-57-8)

TEL: 3803-6221 FAX: 3803-6222

お知らせ

傾聴サロン「サロン三ノ輪橋」

ご自身のお話やお悩みをお聴かせください。傾聴ボランティアがお聴きいたします。対面とオンライン(Zoom)を選べます。

【日時】11月12日(火)・12月10日(火)・7年1月14日(火)

13:30~14:30 ※毎月第2火曜日開催

【場所】荒川区社会福祉協議会 3階 活動サロン

【定員】対面4名まで、オンライン2~3名

【締切】開催日前日

【主催】ダンボの会 傾聴サロン「サロン三ノ輪橋」

【申込・問合せ】荒川区社会福祉協議会 地域ネットワーク課
地域福祉支援係

TEL: 3802-3338 FAX: 3802-3831

Mail: jigyo@arakawa-shakyo.or.jp

障がいのある当事者

(ピアカウンセラー)による相談

【日時】11月9日(土) 10:00~15:00

【場所】荒川たんぼぼセンター(荒川1-53-20)

【内容】視覚障がい者、聴覚障がい者、肢体不自由者による相談

【申込】11月1日(金)から来所・電話・FAX

【申込・問合せ】荒川たんぼぼセンター

TEL: 3891-6827 FAX: 3891-6828

障がい者地域自立生活支援セミナー

「クラフトバンドでミニツリーづくり体験」

クラフトバンドという紙で出来たバンドを使って、クリスマスに華やかに彩るオリジナルオーナメントづくりを楽しみましょう。

【日時】11月29日(金) 10:00~12:00

【場所】荒川エコセンター 2階 環境実習室(荒川1-53-20)

【講師】宮崎 千絵子氏(一般社団法人クラフトバンドエコロジー協会認定講師)

【対象】身体に障がいのある方・その家族・関係者など

【定員】10名(申込順)

【費用】材料費 400円

【申込・問合せ】荒川たんぼぼセンター

TEL: 3891-6827 FAX: 3891-6828



荒川区内情報



このコーナーでは、社協で主催するものはもちろんのこと、地域で開催される講座や講演会および各活動団体の募集記事やお知らせなど、区内の情報をお知らせします。活動イベント等にご協力をいただける方は、各問合せ先まで、ご連絡をお願いします。

お知らせ

より良い人間関係を作るための コミュニケーション教室

信頼関係を築くために、まず親しくなしましょう。相手との『共通点』を探すと、簡単に親しくなれます。野球観戦とサッカー観戦では違いますが、どちらも好きなチームを応援する気持ちには共通点があります。

【日時】11月6日(水)・12月4日(水)・
7年1月8日(水) 19:00~21:00

【テーマ】11月：信頼関係は人と人のかかわりの基本
12月：私のふつうは、私だけのもの
1月：あなたと私の違いが、気づきを生む

【場所】町屋文化センター 第3会議室
(荒川7-20-1)

【定員】20名

【費用】700円

【申込・問合せ】コーチングスポット 担当：森戸
TEL：3895-5353

Mail：a.morito@kra.biglobe.ne.jp

お知らせ

ひと・もの・暮らし あらかわ再発見 2024

「たのしい」や「わくわく」は、心の垣根を低くする！」をテーマに、人やコトと出会うことで地域の良さを再発見するお祭り。各国グルメの屋台、雑貨や古着、野菜などの模擬店、エイサーや朝鮮打楽器、紙芝居、カンカラ三味線、シージェッター海斗ダンスのステージ、スタンプラリーなど、盛りだくさんの企画で子どもから大人まで楽しめます！

【日時】11月30日(土) 10:30~15:00

【場所】東日暮里一丁目公園(東日暮里1-17-22)

【主催】ひと・もの・暮らし あらかわ再発見2024
実行委員会

【問合せ】担当：仲嶺

TEL：5604-0873(企業組合 あうん)

尊厳死講座第3回

人生の最期を考える—尊厳死について—

自分の最期をどういう形で迎えたいか、尊厳死、リビングウィルについて講演を行います。

【日時】11月16日(土)13:00~15:00(開場12:30)

【講師】公益財団法人日本尊厳死協会関東甲信越支部
理事 常藤 弘子氏

【場所】縁処 三ノ輪新開地(ジョイフル三の輪商店街内)
(南千住1-29-6)

【参加費】500円 【定員】20名

【主催】NPO法人 粋と縁

【申込】TEL：090-2657-0300(鬼塚)

Mail：ikitoen@outlook.com

延命寺 いいじぞうえんにち

「11(いい)23(じぞう)の日」に縁日遊びやグルメ店の出店など盛りだくさんのイベントです。ぜひ親子でお越しください。

【日時】11月23日(土・祝)11:00~15:00

【場所】延命寺(南千住2-34-5)

【問合せ】延命寺

TEL：3807-0897

~脳を活性化する荒川版「回想法」~ 尾久図書館で思い出語り

昔懐かしい写真を使っでの思い出語り。子どもの頃にかえって楽しいひととき、気持ちも脳(?)も若がえります。

【日時】11月2日(土)14:00~15:30(開場13:45)

【場所】荒川区立尾久図書館 1階 みんなのひろば
(東尾久8-45-4)

【内容】映像「遊びの道具」、懐かしい写真を使っでの思い出語り

【参加費】無料

【定員】15名(申込順)

【申込・問合せ】

思い出あらかわ 事務局

(あらかわ地域活動サロンふらっと、フラット内)

TEL：3891-8571

Mail：flat_flat@arakawa-shakyo.or.jp



情報あれこれ

※詳しくは各問合せ先までお願いします。



お知らせ

アクロス連合会まつり・パネル展

アクロスあらかわでは、12月3日～9日の障害者週間にあわせて、「アクロス・連合会まつり」と障害者福祉推進団体による活動紹介パネル展示を行います。

いずれも、入場無料です。

◎アクロス・連合会まつり

【日時】12月7日(土) 10:20～15:00

【内容】バザー、手作り品販売、パン・菓子等販売、各種体験コーナー、スタンプラリー、大ビンゴ大会など。 ※館内での飲食スペースあります。

◎パネル展示

【日時】12月3日(火)～9日(月)

【内容】障害者福祉推進団体の活動紹介

【問合せ】アクロスあらかわ(荒川2-57-8)

TEL: 3803-6221 FAX: 3803-6222

お知らせ

企業ボランティア・アワード応募者募集!!

都内にある企業で働きながら非営利団体でボランティア活動をしている人たち(企業ボランティア)の貢献を讃え、その活動を応援します!

【対象】①従業員5名以上が非営利団体でボランティア活動をしている都内の企業、またはその従業員のボランティアグループ

②上記のボランティアが活動している非営利団体(NPOや福祉施設、教育機関、公共団体等)

【選考基準】①従業員がアイデアを活かして主体的に活動している。

②コミュニティや非営利団体のニーズに対応している。

③企業で働いている人たちが参加しやすい工夫がされている。

【申込】下記の専用サイトの応募フォーマットにより応募ください。

<https://www.tvac.or.jp/kigyos/case/award/9.html>

締切 11月13日(水) 正午

【問合せ】東京ボランティア・市民活動センター(企業担当)
(新宿区神楽河岸1-1 セントラルプラザ10階)

TEL: 3235-1171 FAX: 3235-0050

Mail: corporatev@tvac.or.jp

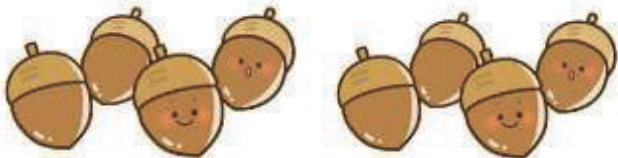

助成金情報

【公益財団法人ホース未来福祉財団】 2025年度 障害者福祉助成金 募集

障害をお持ちの方々が健康的で明るい社会生活を営むために、周辺環境の障害を取り除く必要があると考えています。ソフト面はもちろんですが実際に生活をしていく中でハード面での障害が、まだ多く存在しています。様々な形でそういった環境を整えるために努力されている方々に対して広く支援を行っていきたくと考えています。

【対象】①障害者の自立及び社会参加に関する活動

②障害者による又は障害者を対象とする文化事業(スポーツ・研究・出版など)

③障害者を対象とするボランティア活動

【申込方法】(1)応募に際しては、「助成金申請書提出事前同意事項」の内容に同意のうえ、「障害者福祉助成金申請書」に必要事項を記入してください。(資料は、下記のHPからダウンロードしてください)

<https://horse-fw.or.jp/2025-subsidy/>

(2)「企画書」「スケジュール」「費用明細書」等補足資料は別途提出してください。(A4サイズに限る)

締切 令和7年1月31日(金) 消印有効

【問合せ】公益財団法人ホース未来福祉財団 事務局 (大田区南雪谷2-17-8)

TEL: 3720-5800 (8:30～17:30)

Mail: info@horse-fw.or.jp

あらかわ地域活動サロンふらっと.フラット

ボランティアのためのオープンスペース

11/9(土)
あらかわ福祉まつりに
コーヒー屋さんで
出展します!

ふらっとワークショップ

クラフトバンドで

コースターづくり!

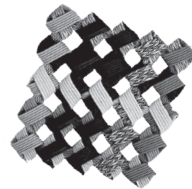

11/18月

荒川たんぽぽセンターの教室で紙紐を編む手芸、クラフトバンドに出会い、とりこになってしまった菅野亮さん。思考錯誤を重ね、創り上げる達成感がたまらないのだとか。定番のかごやコースターにとどまらず、今ではチューリップや鯉のぼり、花火、小鳥、金魚など、たくさんのオリジナル作品を創っています。当日はそんな菅野さんに教えてもらい、コースターづくりにチャレンジします!

日時・11月18日(月)10:00~12:30(9:45受付開始)

場所・あらかわ地域活動サロンふらっと.フラット

講師・菅野亮さん

参加費・無料

定員・10名

申込・11月11日(月)まで(申込多数の場合は抽選)

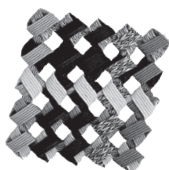

と報告!

「体が不自由でもおしゃれを楽しもう!」展を行いました!



ARAKAWA1-1-1ギャラリーで、障がいや年齢によらず誰にとっても着心地のいい服を製作している廣瀬和子さんの展示会。既製品をリフォーム

したシャツやオーダーメイドのコートなどが展示され、使う人の特性に合わせて工夫されたさまざまなファスナーも試すことができました!

地域活動入門講座「子どもの居場所でボランティア!」を行いました!

講師は「子どもの居場所 in まちや」で高校生の頃からボランティア活動を続けてきた森優介さん。森さんの活動の内容、多世代で居場所を作る意義、今まで関わってきた子どもたちのことなどエピソードを交えて話してくださり、参加者の方たちとも対話が広がりました。



ボランティア講師の活動場所としてご利用頂いています。
教えたい方も、教わりたい方もご連絡おまちしております！
毎月開催予定です(一部のぞく)

すべて申込制(先着順)です

※お申込みの際に定員に達した講座もありますが、ご了承ください。

- | | | | |
|---|--|---|---|
| <p>■草笛
11/6・20(水)
15:00~17:00
無料</p> <p>■フラット英会話
11/1・8・15(金)
16:30~18:30
500円</p> <p>■いけばな 龍生派
11/26(火)
15:30~17:00
申込締切:11/22(金)
持ち物:お花用のハサミ
(お持ちの方)
1,000円程度</p> <p>■絵本の会
11/19(火)
13:30~15:00
持ち物:おすすめの絵本
無料</p> <p>■ゆるっと器楽
11/5(火)
13:30~15:00
持ち物:楽器
無料</p> <p>■『思い出語り』
脳を活性化する回想法
11/27(水)
13:30~14:30
無料</p> <p>■b.bウクレレ倶楽部
11/1・15(金)
13:00~14:30(初級ゆっくり講座)
14:30~16:00(0から始める入門講座)
11/8・22(金)
13:00~14:30(初級ステップUP講座)
15:00~16:30(経験者ウクレレサロン)
持ち物:ウクレレ(貸出あり)
無料</p> | <p>■あらにん会勉強会
11/7(木)
15:00~17:00
無料</p> <p>■フラワーアレンジ
11/13(水)
13:00~15:00
1,300円</p> <p>■やさしい折り紙
11/6(水)
13:00~15:00
200円</p> <p>■はじめてのスマートフォン
11/20(水)
13:00~14:00
無料</p> <p>■絵手紙
11/28(木)
13:30~16:00
200円</p> <p>■ネイル体験
11/7(木)
13:00~13:30
13:30~14:00
14:00~14:30
各回2名、300円</p> <p>■折り紙教室
11/11(月)
15:00~17:30
無料</p> | <p>■大正琴教室
11/18・25(月)
13:30~15:00(初級)
15:00~16:30(中級)
持ち物:大正琴(貸出あり)
100円</p> <p>■コミカレ折り紙クラブ
11/19(火)
15:00~16:30
300円</p> <p>■カコの部屋 癒しのアロマ
作りとハンドマッサージ
11/21(木)
14:30~16:00
500円</p> <p>■懐かしの歌謡曲を聴く会
11/11(月)
13:30~15:00
無料</p> <p>■はじめての複音ハーモニカ
11/26(火)
13:00~15:00
持ち物:複音ハーモニカ
C調21穴、卓上譜面台
無料</p> <p>■三味線クラブ
11/6・20(水)
17:00~19:00
持ち物:三味線(貸出あり)
無料</p> <p>■三味線クラブ@ARAKAWA
1-1-1LOUNGE
11/7・14・21・28(木)
14:00~17:00
持ち物:三味線(貸出あり)
無料</p> | <p>■アクセサリーDEカフェ
11/1(金)
19:00~21:00
200円</p> <p>■心と体を調える マインド
フルネス瞑想(椅子座位)
11/15(金)
19:00~20:30
無料</p> <p>■フクシのなべさんの
介護相談、勉強会
11/14(木)
13:00~14:30
無料</p> <p>■楽しく合奏
11/18・25(月)
16:30~18:30
持ち物:得意な楽器
無料</p> <p>■服の困りごと相談会
11/5(火)
15:00~16:30
無料</p> <p>★短歌を作る会
11/28(木)
16:00~17:00
持ち物:針と糸
100円</p> <p>★は新講座</p> |
|---|--|---|---|

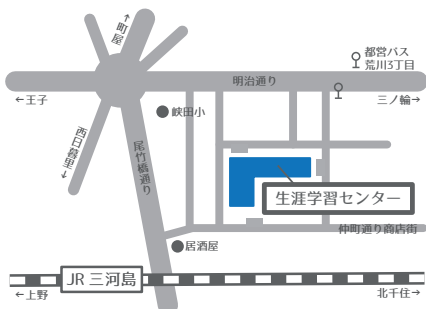

あらかわ地域活動サロンふらっと.フラット

TEL03-3891-8571

FAX03-3891-8572

flat_flat@arakawa-shakyo.or.jp

荒川3-49-1生涯学習センター1階(JR「三河島」徒歩5分)

平日13:00~19:00(第1・3水・金は13:00~21:00)



www.arakawa-shakyo.or.jp/flat/

心のバリアフリー

発達障がい講座～民生委員・児童委員のみなさんと～

10月1日アクロスあらかわにて、荒川区民生委員・児童委員協議会障がい者福祉部会の皆様と「発達障がい」についての勉強会を行いました。

「民生委員・児童委員」とは民生委員法に基づき厚生労働大臣が委嘱し、地域住民の立場に立って、地域の福祉を担うボランティアで、地域福祉のための活動に日々携わっていただいています。

今回の勉強会は、まず始めに、親による家族支援をしているボランティア団体「支援サークル プティパ」の代表であり、ご自身も発達障がいのお子さんを育てている齋藤恵美子さんからお話いただきました。発達障がいがある障がいなのか、お子さんの困りごと、ご家族の葛藤、ご家庭でのエピソード、地域の方にかけていただいた一言に救われたこと等、リアルなエピソードを混じえた心に刺さる内容でした。

その後、会場である障害者福祉会館アクロスあらかわの館内見学や、発達障がいのある方の感覚の疑似体験を行いました。疑似体験では、発達障がいのある方の風景や対象の見え方や、周りの人の声や音の聞こえ方、発達障がいや知的障がいにより言葉の理解が難しい方の気持ちや、その方たちへの伝え方を体験しました。

参加された民生委員・児童委員の皆さんからは、「こういう機会があってよかった」「少しでも分かれば、声をかけたり、気にしたり、助けたりできるわ」などのお声をいただきました。

*荒川社協では、このような講座の開催を「心のバリアフリー」の取り組みとして進めています。



「ぶていば」さんの講義
保護者の立場からの素敵なお話でした



アクロス荒川館内見学
障がいのある方達に配慮した館内の作りを見てもらいました



疑似体験
発達障がいの方や、知的障がいの方の言葉の聞こえ方を体験してもらいました。

ハートフル運動会 中学生ボランティアが大活躍

9月29日、荒川総合スポーツセンターにて、障がいのある方たちの「ハートフル運動会」が行われました。毎年、荒川一中の生徒さんたちが、ボランティアとして、運動会のお手伝いをしてくれています。今年も大活躍でした！！運動会の準備や片付け、競技のサポート等、たくさんの役割を担ってくれました。



また、今回は、荒川一中の卒業生たちもボランティアに参加。何度も参加している人もいて、運動会のサポートも、とても慣れた様子で取り組んでいました。「頑張れ！」「もう少しだー」と、競技参加者へ大きな声で応援をしてくれたりもして、在校生と卒業生が一つとなって運動会を盛り上げてくれました。本当にありがとうございました♪♪

第4回 荒川流域防災住民ネットワーク集in 荒川区2024 水害編

～助け合いの新しい一歩を——小さくても、すこしずつでも、できることをできるだけ～

荒川流域防災住民ネットワークは、荒川において観測史上最も高い水位を観測した 2019 年の台風19号被害を契機に始まった新しい地域活動です。第4回会議は、板橋区・北区に続き荒川区で開催することとなり、荒川区民を中心に荒川流域各地域から集まった実行委員により準備を進めております。

この集いを契機に荒川流域の住民力をつなげ、災害時のための小さなネットワークをできるだけ沢山作り、「個別避難計画」や「地区防災計画」を進め、いつ起こるか分からない水害・災害への備えのためにこのネットワークを未来に向けて続け広げていくつもりで開催いたします。ぜひ、お誘いあわせの上お出かけください。

日時：12月8日（日）11：00～16：30

会場：東京都立大学荒川キャンパス 体育館（荒川区東尾久7-2-10）

内容●展示…参加団体活動紹介、中学校防災部展示、荒川放水路100周年パネル展ほか

- 体験…高齢・障がい・妊婦疑似体験・救助体験※荒川ボランティアセンターが体験ブースを担当しています！
- 基調講演…テーマ「自助・共助・公助の総和を最大化する共生・共助のあり方」
- 助け合いの街づくり活動報告…川はともだち「身近な川をもっと知ろう」、
荒川区中学校の防災活動紹介「南千住第二中学校レスキュー部」ほか
- グループ討議…地球の助け合いを考え、つくろう「コミュニティ・タイムライン」作成

主催：第4回荒川流域防災住民ネットワーク実行委員会

荒川ボランティアセンターを含め、区内の当事者団体・支援団体も多く参画し、実施します。

イベントの詳細は
こちらをご覧ください。
(Facebook)



お申込みはこちらの
フォームから
(締切 11/30)



あらかわ子ども応援ネットワーク パントリー活動報告

様々な食品などの値上げ、特にお米の値上げはひとり親世帯にも大きな影響があります。毎月のアンケートからもその状況がみえてきています。今月はそのような状況の中、区内の西山鋼業(株)様、福井県の田中農園様などお米のご寄付をいただきました。ありがとうございます。

月に1回ではありますが、このパントリーが少しでも応援になっているのであれば、幸いです。

あなたも応援できます。

《応援1》 パントリーの食材や日用品のご支援(物品でも支援金でもOK)

《応援2》 パントリーの配布のためのボランティア活動

ご支援をいただける方は、下記にご連絡ください。

あらかわ子ども応援ネットワーク事務局 荒川ボランティアセンター

TEL: 3802-3338

FAX: 3802-3831

Mail: vorasen@arakawa-shakyo.or.jp



令和6年奥能登豪雨

地震に続き9月21日から23日にかけて豪雨のあった奥能登の状況について、直後に現地入りした災害協働サポート東京職員からのレポートです。

奥能登豪雨は、9月21日から23日にかけて奥能登（輪島市、珠洲市、能登町）を中心に記録的な豪雨となり死者15名（10月25日現在）をはじめ家屋の倒壊、浸水など地震から復興中の地域に被害が重なった。

東京ボランティア市民活動センターと一般社団法人 災害協働サポート東京、東京都の三者が9月25日から1週間能登半島に出向き、輪島市の状況を中心に現地の方々を訪問、被害状況をお聞きした。

輪島市の七浦地区は、道路が不通になり一時孤立状態となった。その数日後、旧道のみが何とか通れるようになったものの、未だ電気・水道・通信はすべて止まり、川沿いや崖に隣接した家屋などは倒壊し、行方不明の住民もいる状況とのこと。

訪問時にその状況をお聞きし、連携しているNGOから水を預かり、翌日届けることができたものの、多くの住民は七浦地区を離れ、門前町の小学校へ避難することになった。ただし、区長や何名かは現地に留まり集会室などで地域を見守っていた。

輪島市の浦上地区では、公民館はじめ隣接する仮設住宅も川の洪水が襲い、床下または床上浸水の状況であった。すでに、NPO、NGOが支援に入り、公民館や仮設住宅周辺と仮設住宅の泥のかき出し作業を行っていた。仮設住宅に入居されている方は、豪雨の際は、家に入ってくる川の水を一晩中かき出し、できるだけ中に入らないようにしていたとのことであった。「せっかく、仮設住宅に入居できたのに、すぐこの豪雨とは『今後のことははっきり言って今は、考えられない。』』と言っておられた。

輪島市内も同様の状況で、中心部の公共施設も住居も多くの家屋が浸水の被害にあった。知人の家屋をたずねると、床上浸水で家の周辺は泥だらけで数日経過し、粉塵が舞う中、ボランティアの支援により、やっと周辺の泥はなくなったようであった。今回の豪雨を受け、石川県は地震の際と異なり、ボランティア募集を積極的に行った。現在も、連日ボランティア活動は行われている。豪雨からの復興はまだまだ時間を要する状況である。（輪島市、珠洲市、能登町）

令和6年能登豪雨災害義援金・支援金の募金を行っております。引き続きご協力宜しくお願いいたします。



↑川の氾濫後の状況

山崩れ↓の状況



あらんてあ配付先

紙面の都合上、11月号ではあらんてあ配布先の掲載は省略させていただきます。毎月、あらんてあを置いてくださっている皆様、手に取ってくださっている皆様、ありがとうございます。引き続き、どうぞよろしくお願いたします。

あらんてあ

【発行】荒川区社会福祉協議会 地域ネットワーク課 荒川ボランティアセンター
 〒116-0003 荒川区南千住 1-13-20 3階 TEL03-3802-3338 / FAX03-3802-3831
<http://www.arakawa-shakyo.or.jp/> E-mail: vorasen@arakawa-shakyo.or.jp
 情報掲出希望の方は、毎月15日締切です。詳細は、お問合せください。

あらかわ福祉まつりで毎回大人気！

☆☆チャリティ富くじ☆☆

今年も、「チャリティ富くじ」を行います。

今年も多くの企業・団体の皆さまから協賛としてたくさんの景品を提供いただきました。協賛団体、企業の皆さま本当にありがとうございます。

チャリティ富くじは1回100円以上の募金をいただくことで参加できます。

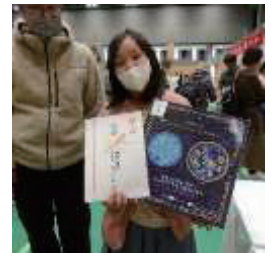

昨年度の富くじで景品ゲットの写真



富くじの行列の様子



この募金は荒川区の地域福祉活動のための資金となります。

募金をしてこのチャリティ富くじを引くことも

「地域福祉活動への参加」「ボランティア活動」となります。

ぜひご参加ください！

景品の一部をご紹介します！

- 荒川区内共通お買物券
- ディズニーリゾート・ギフトカード
- 東京都公衆浴場業生活衛生同業組合共通入浴券
- あの企業の！ノベルティ商品
- 荒川区の銘品「ときこち」
- コンサートチケット
- ニンテンドースwitch
- レトルトカレーセット など

【景品を提供くださった協賛企業・団体のみなさま】

～地域福祉活動へのご協力ありがとうございます～

株式会社 ADEKA、井関農機株式会社、株式会社インソース、荒川区介護サービス事業者連絡協議会、公益財団法人荒川区芸術文化振興財団、東京都公衆浴場業生活衛生同業組合荒川支部、荒川区商店街連合会、荒川区自転車商小売組合連合会、株式会社ダイオーズジャパン、有限会社中央パフ製作所、一般財団法人東京広域勤労者サービスセンター、日本貨物鉄道株式会社関東支社隅田川駅・隅田川機関区、ヨークフーズ三ノ輪店